ВНЕСЕНИЕ ИЗМЕНЕНИЙ В СХЕМУ ТЕРРИТОРИАЛЬНОГО ПЛАНИРОВАНИЯ МУНИЦИПАЛЬНОГО ОБРАЗОВАНИЯ КУРЬИНСКИЙ РАЙОН АЛТАЙСКОГО КРАЯ

Карта планируемого размещения объектов местного значения муниципального района
Масштаб 1:50 000

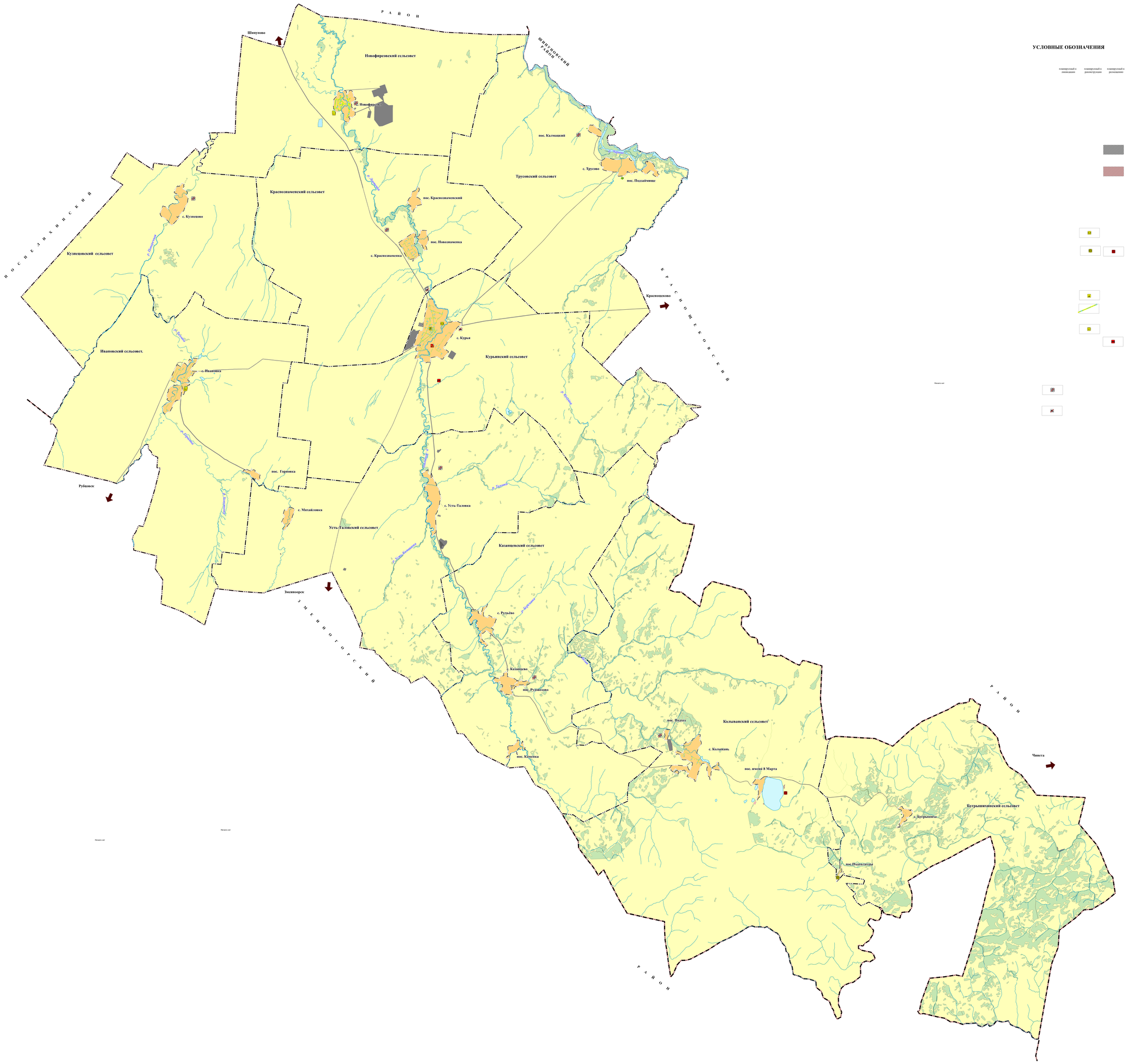

УСЛОВНЫЕ ОБОЗНАЧЕНИЯ

планируемый к ликвидации | планируемый к реконструкции | планируемый к размещению | существующий, строящийся

АДМИНИСТРАТИВНЫЕ ГРАНИЦЫ

- граница муниципального района
- граница муниципального образования
- граница населенного пункта

ЗЕМЛИ

- населенных пунктов
- земли сельскохозяйственного назначения
- земли промышленности, энергетики, транспорта, связи, радиовещания, телевидения, информатики, земли для обеспечения космической деятельности, земли обороны, безопасности и земли иного специального назначения
- земли особо охраняемых территорий и объектов
- земли лесного фонда

ПРИРОДНЫЕ ОБЪЕКТЫ

- поверхностные водные объекты (водоток, водоем)

ОБЪЕКТЫ МЕСТНОГО НАЗНАЧЕНИЯ

- спортивное сооружение (стадион, хоккейная коробка)
- объект спорта, включающий раздельно нормируемые спортивные сооружения (объекты) (в т. ч. физкультурно-оздоровительный комплекс)
- специализированные коллективные средства размещения

ОБЪЕКТЫ ИНЖЕНЕРНОЙ ИНФРАСТРУКТУРЫ

- источник тепловой энергии
- водопровод
- скважина
- поля фильтрации

ОБЪЕКТЫ УТИЛИЗАЦИИ, ОБЕЗВРЕЖИВАНИЯ, РАЗМЕЩЕНИЯ ОТХОДОВ ПРОИЗВОДСТВА И ПОТРЕБЛЕНИЯ

регионального значения

- скотомогильник с биологическими камерами

местного значения

- места несанкционированного размещения отходов производства и потребления

Изм.	Кол.уч.	Лист	№ док.	Подпись	Дата	ВНЕСЕНИЕ ИЗМЕНЕНИЙ В СТТ ПО ПЕРЕВОДУ ЗЕМЕЛЬ ИЗ ЗАПАСА В ЗЕМЛИ НАСЕЛЕННЫХ ПУНКТОВ КУРЬИНСКИЙ РАЙОН АЛТАЙСКОГО КРАЯ		
Директор		Ананьевская Е.Н.					
Гл.инженер проекта		Ананьев Г.В.				УТВЕРЖДАЕМАЯ ЧАСТЬ	А. Стадия	Лист	Листов
Нач. отдела		Ананьев С.В.					СТП	2	2
Чертил						Карта планируемого размещения объектов местного значения муниципального района М 1:50000	ООО "Алтайпроект" г. Барнаул		